MÁQUINA WAFFLERA SIMPLE GIRATORIA GASTROMAQ

SKU: 6749

- La Máquina Wafflera Simple Giratoria de Gastromaq es el equipo ideal para preparar waffles perfectos con rapidez y uniformidad.
- Diseñada para uso comercial, su sistema giratorio asegura una cocción pareja por ambos lados, garantizando un dorado uniforme.
- Fabricada con materiales de alta calidad, cuenta con un recubrimiento antiadherente que facilita el desmolde y la limpieza.
- Su control de temperatura ajustable permite obtener waffles crujientes por fuera y esponjosos por dentro, según las preferencias del cliente.
- Compacta y eficiente, esta wafflera es perfecta para cafeterías, restaurantes y negocios de desayunos o postres.

Categorías: Wafleras

ESPECIFICACIONES TÉCNICAS

Modelo: HX-2205
Voltaje: 220V/50Hz
Potencia: 1.0KW
Temperatura: 50 - 300 °C
Dimensiones: 420x350x285 mm.
Peso: 8 kg.

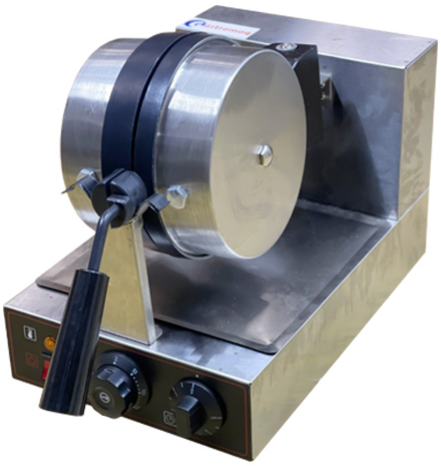

DIRECCIÓN:
Serrano 654, Santiago • Chile

HORARIO:
Lunes a viernes: 9:30 a 18:30 hrs.
Sábado: 10:00 a 14:00 hrs.

www.gastromaq.cl